HÔPITAL DE CANNES

Qualiopi processus certifié
RÉPUBLIQUE FRANÇAISE

INSTITUT DE FORMATION EN SOINS INFIRMIERS DU CENTRE HOSPITALIER DE CANNES SIMONE VEIL

agefiph
TRANSITIONS PRO
pôle emploi
UNIVERSITÉ CÔTE D'AZUR
ars
CERFAH
RÉGION SUD

LE CENTRE HOSPITALIER DE CANNES

INAUGURATION LE 24/09/2011

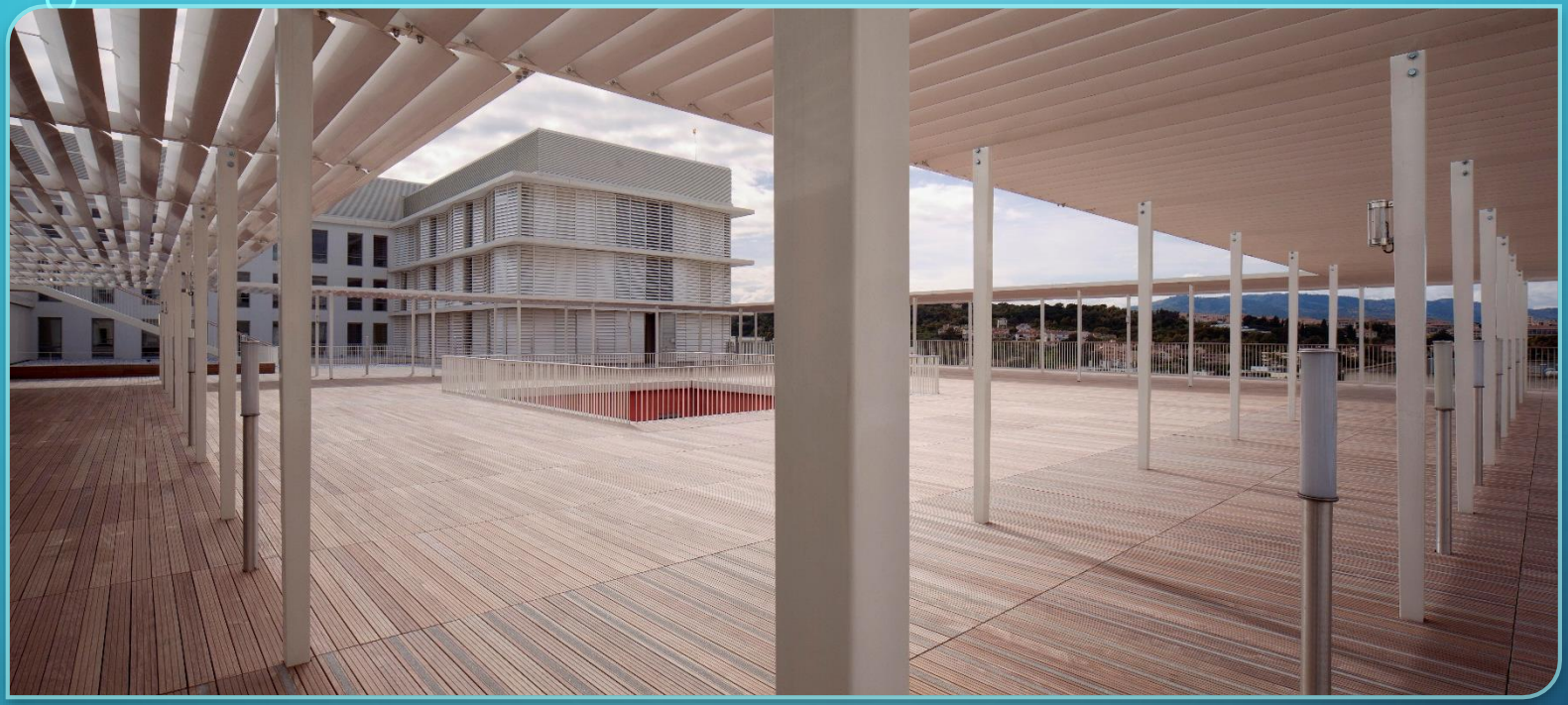

869 lits et places

2100 salariés dont 230 médecins

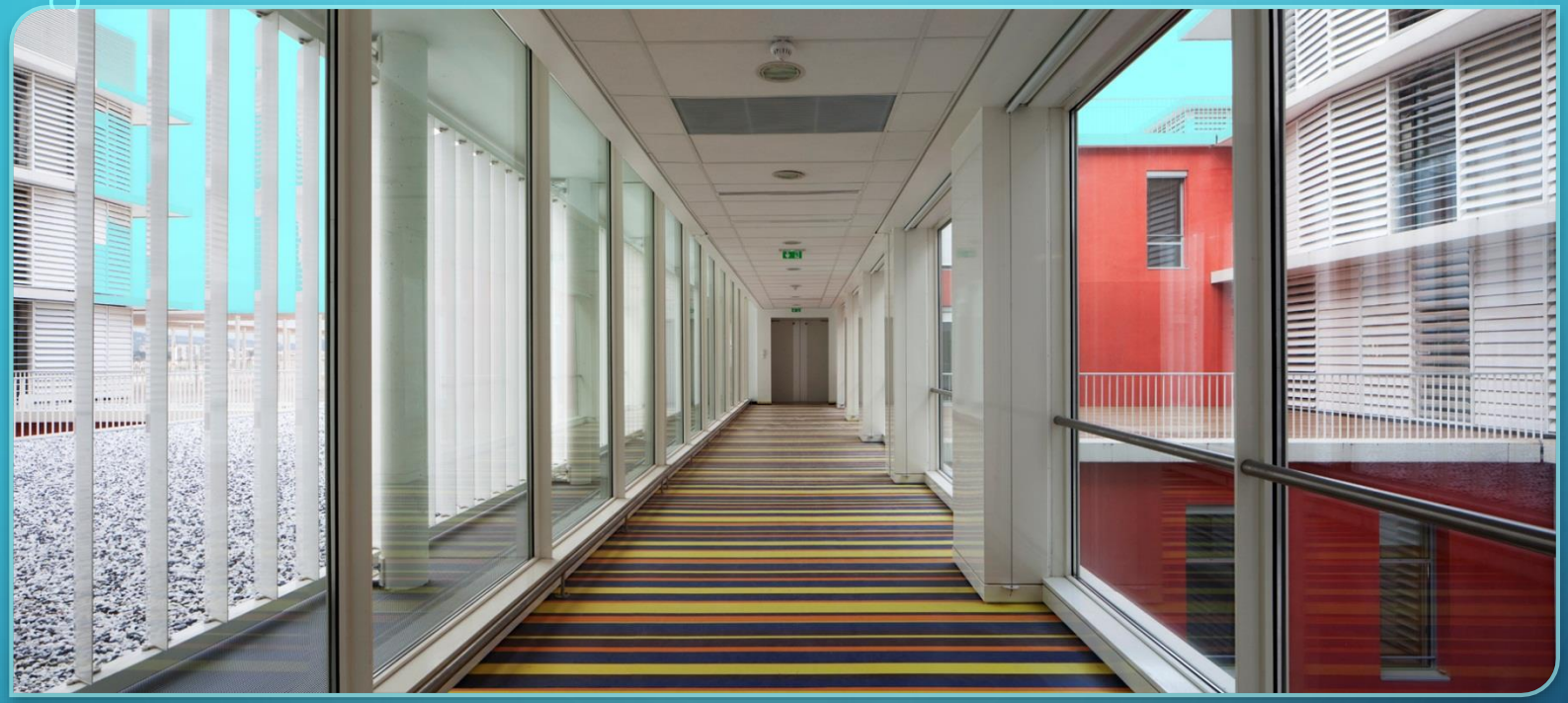

8 pôles médicaux et médico-techniques

3 pôles de management médico-administratif et administratif

L'INSTITUT DE FORMATION EN SOINS INFIRMIERS

Installé dans les locaux actuels depuis 1974

L'INSTITUT, C'EST:

La formation Infirmière: 150 étudiants par promotion

La formation Aide-Soignante: 90 élèves

La formation d'Accompagnant Éducatif et Social: 30 élèves

Préparations aux concours d'entrée pour la formation Infirmière, Aide-Soignante et Accompagnant Éducatif et Social

Formations continues du secteur paramedical incluant la formation d'adaptation à l'emploi

1961

2020

LA DIRECTRICE, MADAME RIZZOLATTI

CADRE SUPÉRIEUR DE SANTÉ, ADJOINTE DE DIRECTION : MADAME BRET

ÉQUIPE DES CADRES DE SANTÉ FORMATEURS

ÉQUIPE DE SECRÉTAIRES

Corinne BOTTERO
Secrétaire Gestion financière
Secrétaire Formation Continue

Nathalie DEBARRE
Secrétaire de la formation
Aide-Soignante

Sophie DRAGONI-PICHON
Secrétaire des stages IDE

Carole GOLLING
Secrétaire de Direction
Secrétaire de la formation IDE

Sandrine IZZO
Secrétaire d'accueil

ÉQUIPE D'ENTRETIEN DES LOCAUX

SUIVEZ LE GUIDE POUR UNE VISITE

L'ENTRÉE DE L'IFSI

LE CENTRE DE DOCUMENTATION

LES AMPHITHÉÂTRES

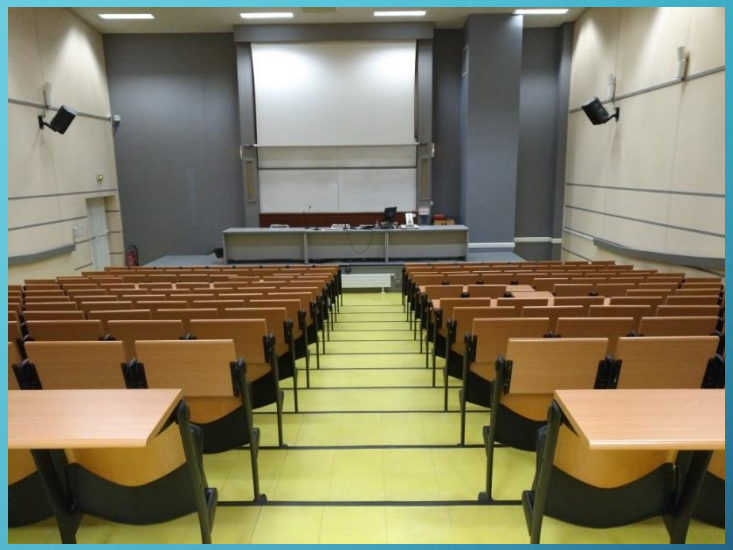

LA SALLE DE DÉTENTE DES ÉTUDIANTS

LE PATIO

LA SALLE INFORMATIQUE

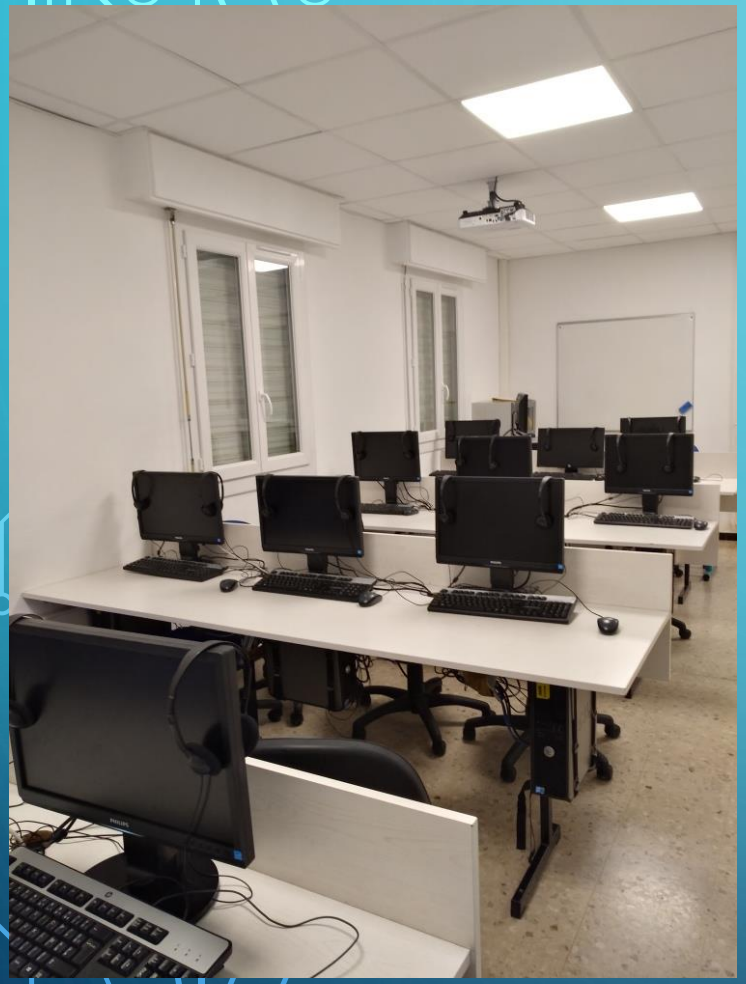

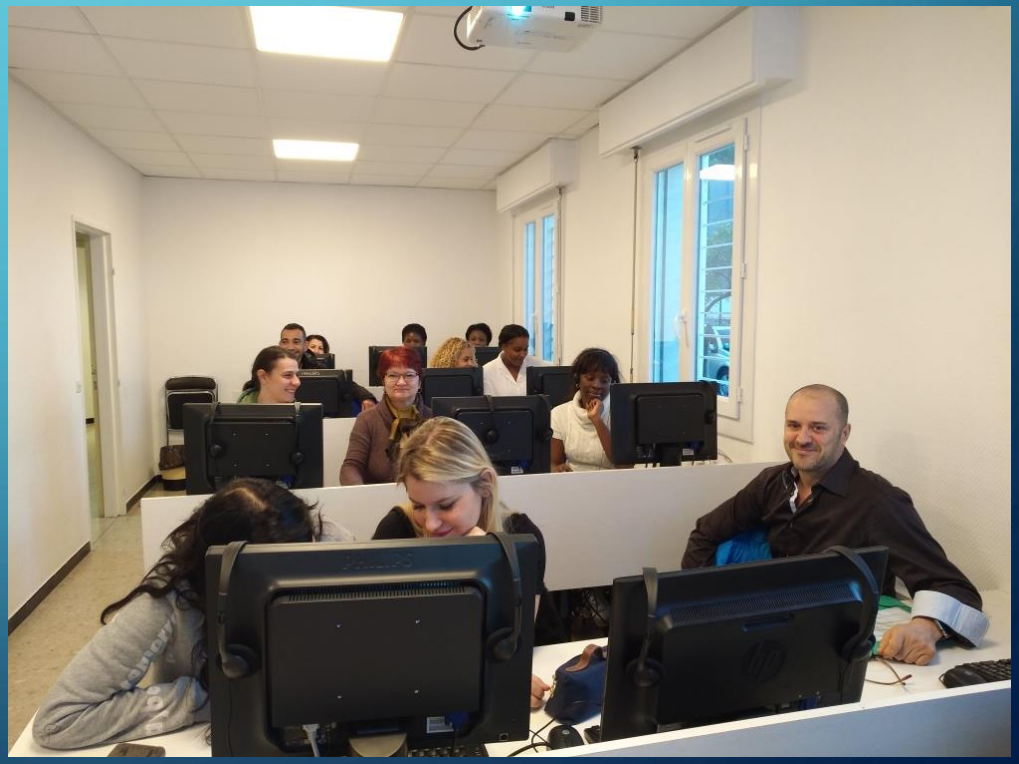

LES SALLES DE TRAVAUX DIRIGÉS EN PETITS GROUPES

LES COURS D'ANGLAIS

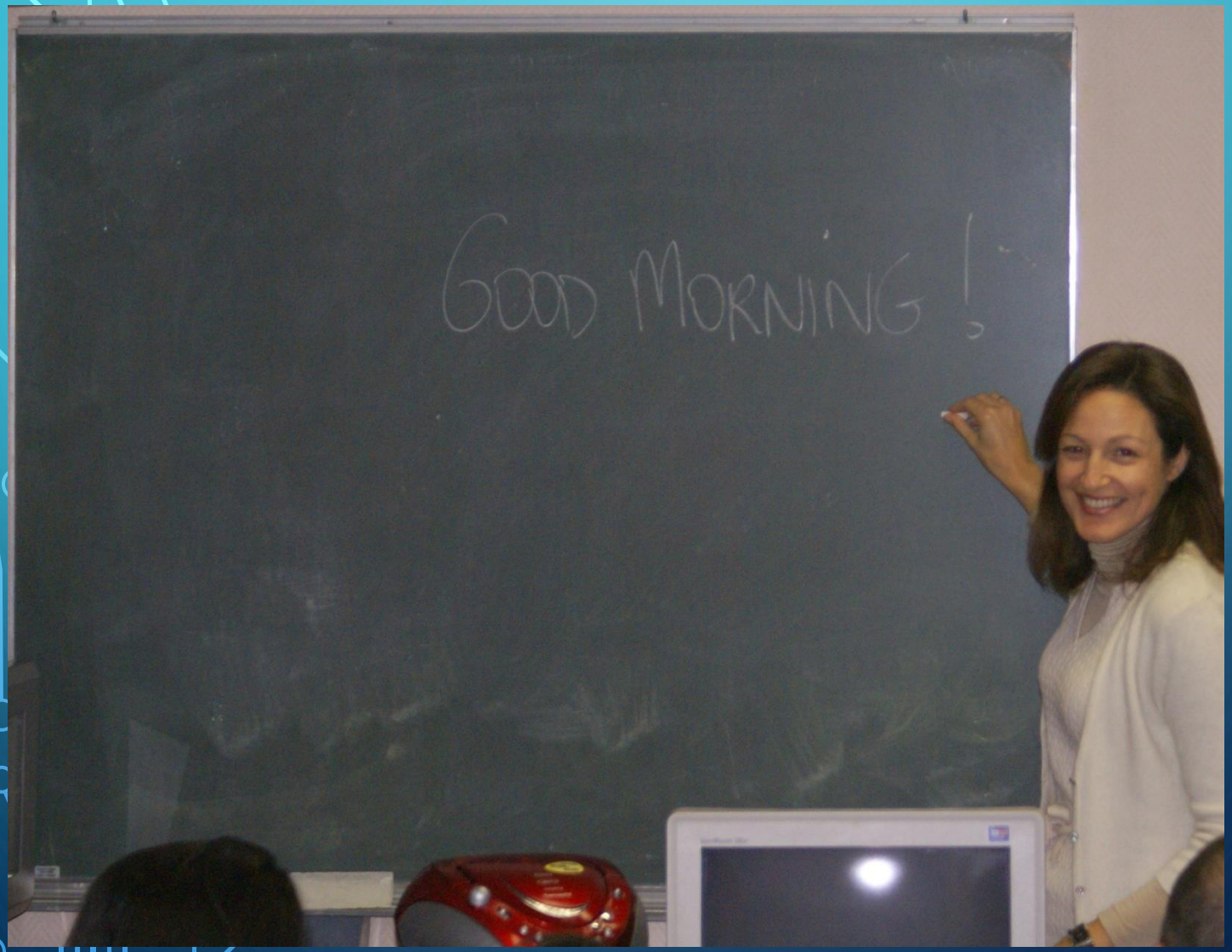

LES CINQ SALLES DE PRATIQUES

SALLE DE SIMULATION HIGHT TECH

LA CÉRÉMONIE DE REMISE DES DIPLÔMES

LA JOURNÉE SIDA

CONFÉRENCE AVEC LE DR LEONETTI

COLLECTE POUR LA VALLÉE DE LA ROYA

LE DÉFI PLASMA AVEC L'EFS

LES OLYMPIADES DES SÉNIORS

OCTOBRE ROSE

JOURNÉE DE LA VACCINATION

DONNEUR …OU PAS, JE LE DIS !

POSSIBILITÉ DE STAGES À L'ÉTRANGER … NAZARETH

Hôpital Français
Saint Vincent de Paul de Nazareth

La maternité

LA PRISE EN SOINS

Elle tient compte des coutumes locales

VIETNAM

Le bloc opératoire

La maternité

L'INDE

La clinique et un dispensaire

Retrouvez l'IFSI sur...

Facebook : IFSI Hôpital Cannes Officiel

Instagram : IFSI CH Cannes

Youtube : IFSI CH Cannes Simone Veil

Site internet : http://www.ch-cannes.fr/professionnels/linstitut-de-formation/

Théïa : https://elffe.theia.fr/

Par mail : communication.ifsi@ch-cannes.fr